Prodej bytu 3+1, 64 m² - ul. Gen. Sochora, Ostrava-Poruba

PRODEJ | BYTY, 3 + 1 | Zakázka č. **0063**









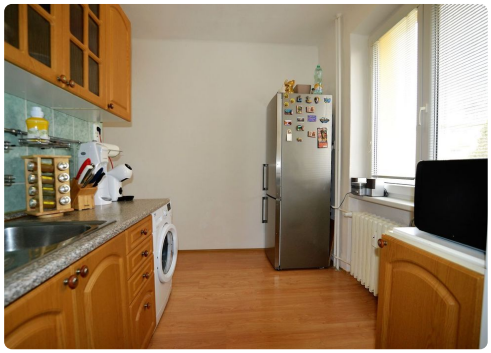

Lokalita
Gen. Sochora, Ostrava

3 390 000 Kč

V zastoupení majitele Vám nabízíme ke koupi byt 3+1 v osobním vlastnictví s balkonem. Bytová jednotka má rozlohu 64 m2. Je situována ve 3. nadzemním podlaží čtyřpodlažního domu na ul. Gen, Sochora ve vyhledávané lokalitě v Ostravě-Porubě. Bytová jednotka sestává z předsíně, z které je vstup do obývacího pokoje, kuchyně, WC a koupelny. Z obývacího pokoje je pak samostatný vstup do ložnice a pokoje. Pokoje jsou situovány na dvě světové strany s výhledem na zeleň. Bytová jednotka je po částečné rekonstrukci (plastová okna, dveře, podlaha, kuchyňská linka, WC, koupelna). Dům prošel revitalizací (střecha, zateplení, fasáda, rozvody). Svou polohou byt nabízí veškeré možnosti občanské vybavenosti (MHD, nákupní centrum, pošta, MŠ, ZŠ, dětské hřiště, zdravotní středisko, restaurace). Na dosah bydlení je nedaleké centrum Poruby i příroda....



Eva Ševcová

Neváhejte mě kontaktovat:

+420 603 366 055
sevcova@smilereality.cz

www.smilereality.cz
Komenského 438, 738 01 Frýdek-Místek

Parametry

Vlastnictví	Osobní
Celková plocha	64 m²
Užitná plocha	64 m²
Číslo podlaží v domě	3
Počet podlaží objektu	4